

EPIR | ZigBee senzor pokreta



Brzi vodič

Radi sa



Powered By



Ver. 1.1

Datum izdavanja: XI
2024 Soft: V1.0.6



Proizvođač:
Engo Controls sp. z o.o. k.
43-262 Kobjelice
Rolna 4
Poljska

Opis uređaja

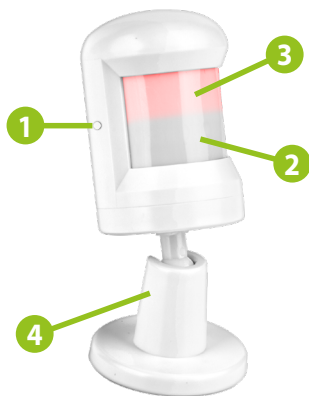

1. Funkcijska tipka

Pritiskom na 10 sekundi aktivira se način uparivanja i vraćanje na tvorničke postavke

2. Područje senzora

Treperi crveno - aktivan način uparivanja s aplikacijom
Jedan crveni blic - detekcija pokreta

4. Postolje

Senzor može da stoji samostalno ili da se montira na postolje

Tehničke specifikacije

Napajanje	CR2450
Komunikacija	ZigBee 3.0, 2.4GHz
Dimenzije [mm]	84 x Ø34

Uvod

Senzor pokreta na baterije nije samo alat za otkrivanje pokreta, već u kombinaciji s aplikacijom omogućava automatizaciju mnogih svakodnevnih zadataka. Detekcija kretanja može pokrenuti više radnji, kao što je uključivanje/isključivanje svjetla, pokretanje pumpe tople vode ili pokretanje naprednih scenarija s uređajima na Zigbee 3.0 mreži. Za instalaciju u aplikaciju potreban je internetski prolaz.

Karakteristike proizvoda



Radi sa ENGO Smart (kompatibilno s aplikacijom Tuya)



ZigBee 3.0 komunikacijski standard



Detekcija pokreta



Ugao detekcije 150°, udaljenost detekcije 7m

Usklađenost proizvoda

Ovaj proizvod je usklađen sa sljedećim direktivama EU: 2014/53/EU, 2011/65/EU.

Sigurnosne informacije

Koristite u skladu sa nacionalnim i EU propisima. Koristite uređaj samo onako kako je predviđeno, držeci ga u suvom stanju. Proizvod je samo za unutrašnju upotrebu. Instalaciju mora izvesti kvalifikovana osoba u skladu sa nacionalnim i EU propisima.

Instalacija

Instalaciju mora izvršiti kvalifikovana osoba sa odgovarajućim elektro kvalifikacijama, u skladu sa standardima i propisima koji su na snazi u datoj zemlji iu EU. Proizvođač nije odgovoran za nepridržavanje uputstava.



PAŽNJA:

Za cjelokupnu instalaciju mogu postojati dodatni zahtjevi zaštite za koje je odgovoran instalater.

Instalacijski senzor u aplikaciji

Provjerite je li vaš ruter u dometu vašeg pametnog telefona. Provjerite jeste li povezani na internet. Ovo će smanjiti vrijeme uparivanja uređaja.

KORAK 1 - PREUZMITE ENGO SMART APP

Preuzmite aplikaciju ENGO Smart sa Google Play-a ili Apple App Store-a i instalirajte je na svoj pametni telefon.



KORAK 2 - REGISTRIRAJTE NOVI NALOG

Za registraciju novog računa slijedite dolje navedene korake:



Kliknite na „Registracija“ da kreirate novi nalog.

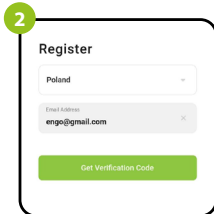

Unesite svoju e-mail adresu na koju će biti poslan verifikacioni kod.

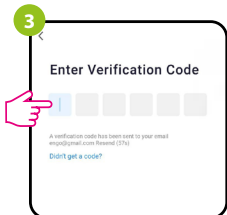

Unesite verifikacioni kod koji ste dobili u emailu. Zapamtite da imate samo 60 sekundi da unesete kod!!



Zatim postavite lozinku za prijavu.

KORAK 3 - POVEŽITE SENZOR NA ZigBee mrežu

Nakon što instalirate aplikaciju i kreirate račun, slijedite ove korake:



Provjerite je li ZigBee gateway dodat u aplikaciju Engo Smart. Pritisnite i držite dugme oko 10 sekundi dok crvena LED dioda ne počne treperiti. Senzor će ući u način uparivanja.

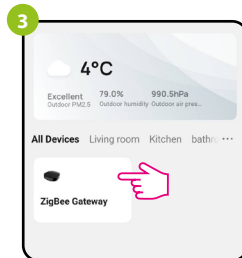

Unesite gateway interfejs.

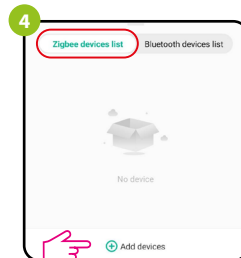

U „Zigbee listi uređaja“ idite na „Dodaj uređaje“.

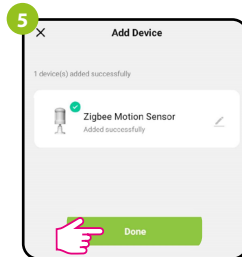

Pričekajte da aplikacija pronađe uređaj i kliknite na „Gotovo“.

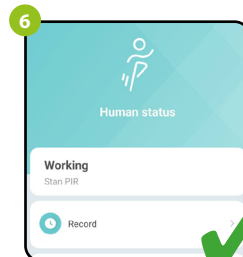

Senzor je instaliran i prikazuje glavni interfejs.